

# Jungle Stone



Civilization of Beauty

# Jungle Stone

M A R M O E P I E T R A C O L L E C T I O N

**8,8 MM R10-B (Naturale):**

120x120\_48"x48" - 60x120\_24"x48" - 60x60\_24"x24" - 30x60\_12"x24" - 10x30\_4"x12"

---

**GRES PORCELLANATO COLORATO IN MASSA**

COLORED BODY PORCELAIN STONEWARE

GRÈS CÉRAMÉ COLORÉ DANS LA MASSE

EINGEFÄRBTES FEINSTEINZEUG



Civilization of Beauty



# Jungle Stone

GRES PORCELLANATO COLORATO IN MASSA

COLORED BODY PORCELAIN STONEWARE \_GRÈS CÉRAMÉ COLORÉ DANS LA MASSE \_EINGEFÄRBTES FEINSTEINZEUG

8,8 MM R10-B (Naturale): 120x120\_48"x48" - 60x120\_24"x48" - 60x60\_24"x24" - 30x60\_12"x24" - 10x30\_4"x12"



mood

## Jungle Stone

Jungle Stone rievoca la natura in continuo movimento, una varietà di elementi naturali e strutturali in un connubio di energia, solidità, purezza e armonia.

La serie è caratterizzata da un'ampia varietà grafica e strutturale, dove nulla è lasciato al caso.

La tridimensionalità è ottenuta con colle e graniglie applicate alle venature tipiche della roccia.



Jungle Stone evokes nature in continuous motion, a variety of natural and structural elements combining energy, solidity, purity and harmony. The collection is characterized by a wide graphic and tactile selection, where nothing is left to chance. Glues and grits applied to the typical veins of rocks lend a three-dimensional look.

Jungle Stone évoque la nature en mouvement continu, une variété d'éléments naturels et structurels dans une combinaison d'énergie, solidité, pureté et harmonie. La série est caractérisée par une grande variété graphique et structurelle, où rien n'est laissé au hasard.

La tridimensionnalité s'obtient par des colles et des émaux granités appliqués aux veines typiques de la pierre.

Jungle Stone erinnert an die Natur in ständiger Bewegung, an eine Vielzahl natürlicher und struktureller Elemente in einer Kombination aus Energie, Solidität, Reinheit und Harmonie.

Die Serie zeichnet sich durch eine große grafische und strukturelle Vielfalt aus, bei der nichts dem Zufall überlassen bleibt.

Die Dreidimensionalität wird mit Klebstoffen und Körnern erzielt, die auf die typischen Adern des Gesteins aufgetragen werden.

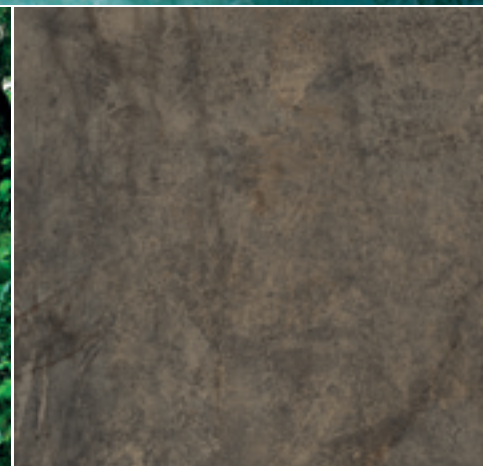

# Jungle Stone



GRES PORCELLANATO COLORATO IN MASSA  
 COLORED BODY PORCELAIN STONEWARE GRÈS CÉRAME COLORÉ DANS LA MASSE\_EINGEFÄRBTES FEINSTEINZEUG  
 ISO 13006 - G - Bla (E ≤ 0,5%) - UNI EN 14411 - G

100% DESIGN  
 AND PRODUCTION  
 OF ITALY

V3  
 SHADE SPECTRUM  
 HIGH

## INDOOR

R10-B (Naturale)

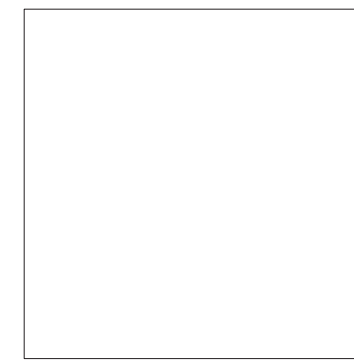

120x120\_48"x48"  
 Naturale Rettificato  
 Lappato Rettificato

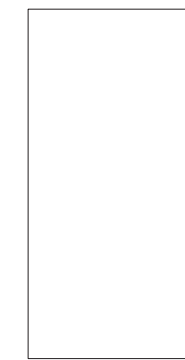

60x120\_24"x48"  
 Naturale Rettificato  
 Lappato Rettificato

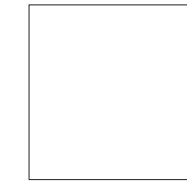

60x60\_24"x24"  
 Naturale Rettificato  
 Lappato Rettificato

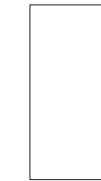

30x60\_12"x24"  
 Naturale Rettificato  
 Lappato Rettificato



10x30\_4"x12"  
 Naturale Rettificato  
 Lappato Rettificato

8,8 mm

modular system

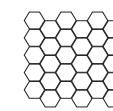

Esagona  
 28x29\_11"x11 1/2"  
 Naturale Rettificato

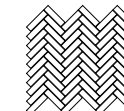

Spina di pesce  
 33,5x30\_13"x12"  
 Naturale Rettificato

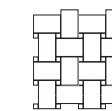

Intreccio  
 30x30\_12"x12"  
 Naturale Rettificato

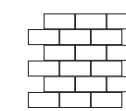

Muretto  
 30x30\_12"x12"  
 Naturale Rettificato

8,8 mm

SVILUPPO GRAFICO PER FORMATO  
 Pattern by size  
 Développement graphique par format  
 Grafischer Entwurf für Format

120x120  
 8,8 mm

60x120  
 8,8 mm

60x60  
 8,8 mm

30x60  
 8,8 mm

10x30  
 8,8 mm

7

17

24

68

408

SILVER



SILVER



SILVE

# SILVER

8.8 mm R10-B (Naturale)



**WALL**

SILVER 120x120\_48"x48" NAT RET - SPINA DI PESCE SILVER 33,5x30\_13"x12"

**FLOOR**

SILVER 10x30\_4"x12" NAT RET - ESAGONA SILVER 28x29\_11"x11 1/2"

GRAVEL



GRAVEL



GRAV



# GRAVEL

8.8 mm R10-B (Naturale)



**WALL**  
GRAVEL 10x30\_4"x12" NAT RET

**FLOOR**  
GRAVEL 60x120\_24"x48" NAT RET

BONE



BONE

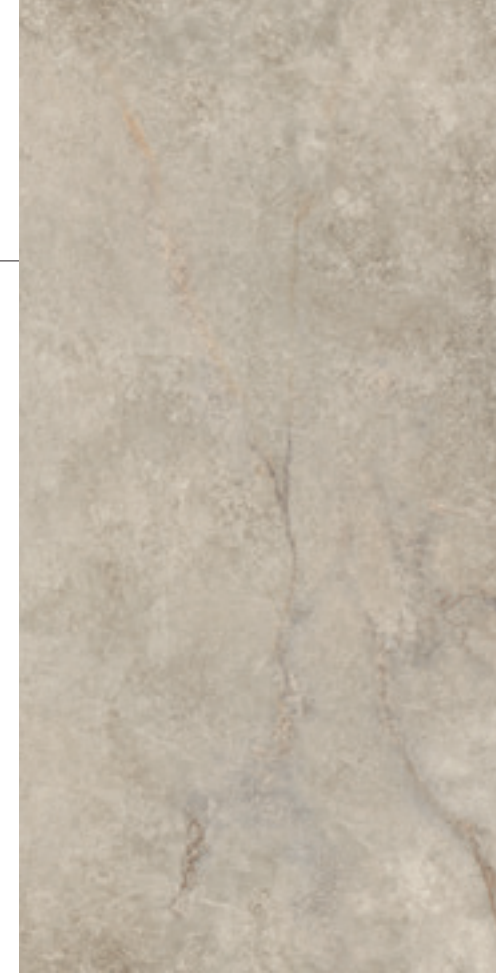

BONE

# BONE

8,8 mm R10-B (Naturale)



**WALL**  
WILD 60x60\_24"x24" NAT RET  
**FLOOR**  
BONE 60x120\_24"x48" - 60x60\_24"x24" NAT RET

DESERT



DESERT

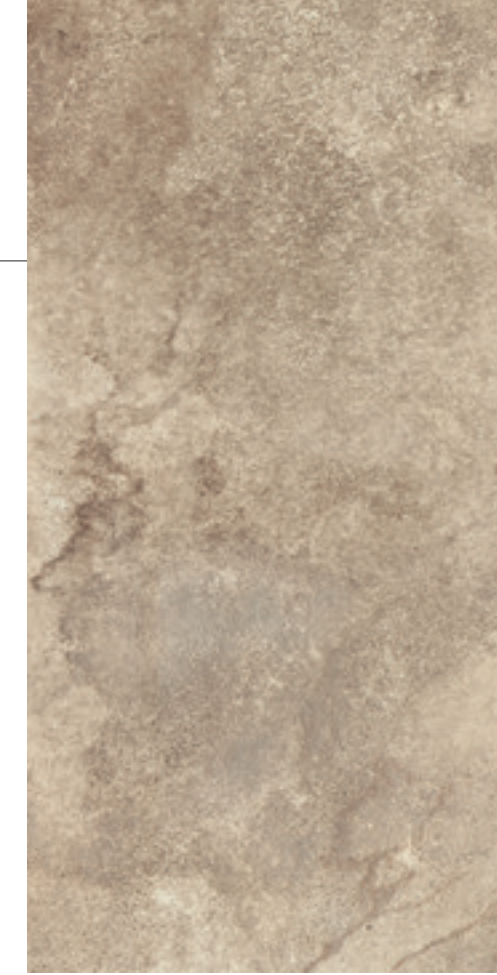

DESE

# DESERT

8,8 mm R10-B (Naturale)



**FLOOR**  
DESERT 60x120\_24"x48" NAT RET - SPINA DI PESCE DESERT 33,5x30\_13"x12"

WILD



WILD



WILD

# WILD

8,8 mm R10-B (Naturale)



**WALL**  
DESERT 30x60\_12"x24"

**FLOOR**  
WILD 60x120\_24"x48" - 30x60\_12"x24" NAT RET

# JUNGLE STONE

8.8 mm R10-B (Naturale)

100% DESIGN  
AND PRODUCTION  
OF ITALY



V3  
SHADE SPECTRUM  
HIGH



ANSI A - 137.1: 2012  
WET DYNAMIC COEFFICIENT OF FRICTION | DCOF ≥ 0.42



**FINISHES**  
DESERT LAPPATO  
WILD NATURALE

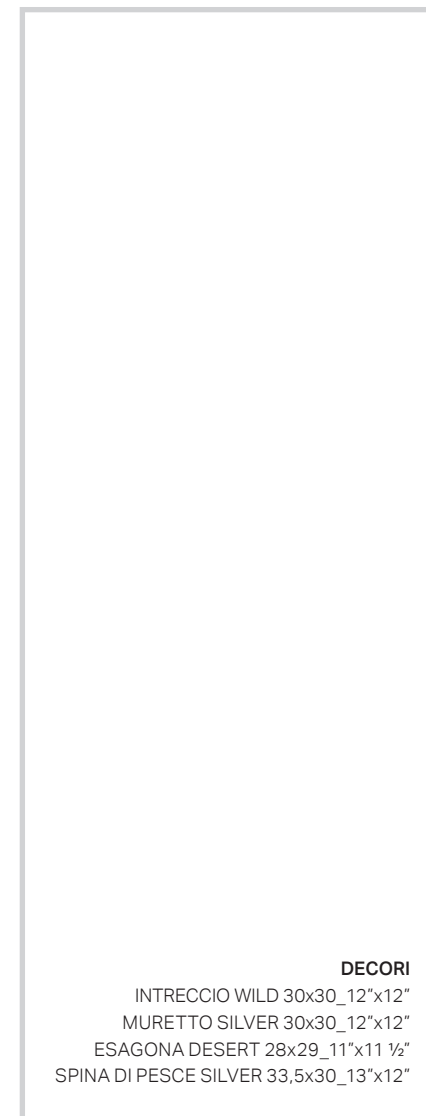

**DECORI**  
INTRECCIO WILD 30x30\_12"x12"  
MURETTO SILVER 30x30\_12"x12"  
ESAGONA DESERT 28x29\_11"x11 1/2"  
SPINA DI PESCE SILVER 33,5x30\_13"x12"





# JUNGLE STONE

8,8 mm R10-B (Naturale)

## SILVER

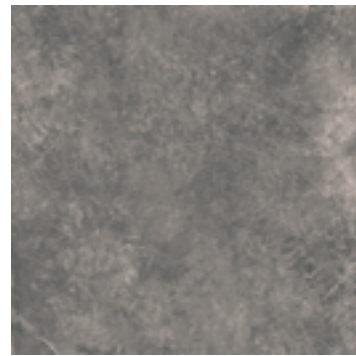

**154041**  
120x120\_48"x48"  
Naturale Rettificato



**154001**  
60x120\_24"x48"  
Naturale Rettificato

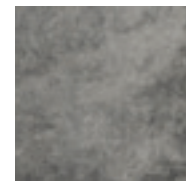

**154011**  
60x60\_24"x24"  
Naturale Rettificato

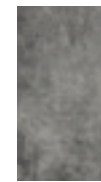

**154021**  
30x60\_12"x24"  
Naturale Rettificato



**154031**  
10x30\_4"x12"  
Naturale Rettificato

**154046**  
120x120\_48"x48"  
Lappato Rettificato

**154006**  
60x120\_24"x48"  
Lappato Rettificato

**154016**  
60x60\_24"x24"  
Lappato Rettificato

**154026**  
30x60\_12"x24"  
Lappato Rettificato

**154036**  
10x30\_4"x12"  
Lappato Rettificato

modular system

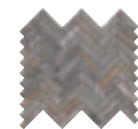

**154301**  
Spina di pesce  
33,5x30\_13"x12"  
Naturale Rettificato

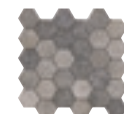

**154311**  
Esagona  
28x29\_11"x11 1/2"  
Naturale Rettificato



**154306**  
Intreccio  
30x30\_12"x12"  
Naturale Rettificato

□ Silver  
□ Gravel



**154316**  
Muretto  
30x30\_12"x12"  
Naturale Rettificato



Sviluppo grafico  
per formato  
SILVER 120x120\_48"x48"  
Pattern by size  
Développement graphique par format  
Grafischer Entwurf für Format

# JUNGLE STONE

**8,8 mm** R10-B (Naturale)

## GRAVEL



**154042**  
120x120\_48"x48"  
Naturale Rettificato



**154002**  
60x120\_24"x48"  
Naturale Rettificato

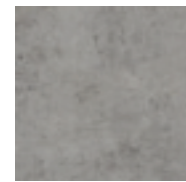

**154012**  
60x60\_24"x24"  
Naturale Rettificato

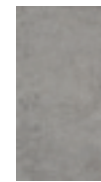

**154022**  
30x60\_12"x24"  
Naturale Rettificato



**154032**  
10x30\_4"x12"  
Naturale Rettificato

**154047**  
120x120\_48"x48"  
Lappato Rettificato

**154007**  
60x120\_24"x48"  
Lappato Rettificato

**154017**  
60x60\_24"x24"  
Lappato Rettificato

**154027**  
30x60\_12"x24"  
Lappato Rettificato

**154037**  
10x30\_4"x12"  
Lappato Rettificato

modular system



**154302**  
Spina di pesce  
33,5x30\_13"x12"  
Naturale Rettificato



**154312**  
Esagona  
28x29\_11"x11 1/2"  
Naturale Rettificato



**154317**  
Muretto  
30x30\_12"x12"  
Naturale Rettificato



Sviluppo grafico  
per formato  
GRAVEL 120x120\_48"x48"  
Pattern by size  
Développement graphique par format  
Grafischer Entwurf für Format



# JUNGLE STONE

8,8 mm R10-B (Naturale)

## BONE



**154043**  
120x120\_48"x48"  
Naturale Rettificato

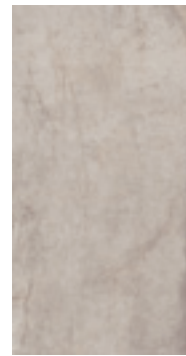

**154003**  
60x120\_24"x48"  
Naturale Rettificato



**154013**  
60x60\_24"x24"  
Naturale Rettificato

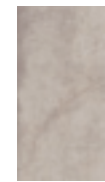

**154023**  
30x60\_12"x24"  
Naturale Rettificato



**154033**  
10x30\_4"x12"  
Naturale Rettificato

**154048**  
120x120\_48"x48"  
Lappato Rettificato

**154008**  
60x120\_24"x48"  
Lappato Rettificato

**154018**  
60x60\_24"x24"  
Lappato Rettificato

**154028**  
30x60\_12"x24"  
Lappato Rettificato

**154038**  
10x30\_4"x12"  
Lappato Rettificato

modular system



**154303**  
Spina di pesce  
33,5x30\_13"x12"  
Naturale Rettificato



**154313**  
Esagona  
30x30\_12"x12"  
Naturale Rettificato



**154308**  
Intreccio  
28x29\_11"x11 1/2"  
Naturale Rettificato



**154318**  
Muretto  
30x30\_12"x12"  
Naturale Rettificato



Sviluppo grafico  
per formato  
BONE 120x120\_48"x48"  
Pattern by size  
Développement graphique par format  
Grafischer Entwurf für Format



# JUNGLE STONE

8,8 mm R10-B (Naturale)

## DESERT



**154044**  
120x120\_48"x48"  
Naturale Rettificato

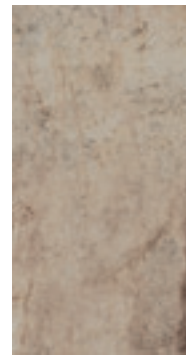

**154004**  
60x120\_24"x48"  
Naturale Rettificato

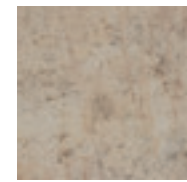

**154014**  
60x60\_24"x24"  
Naturale Rettificato

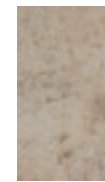

**154024**  
30x60\_12"x24"  
Naturale Rettificato



**154034**  
10x30\_4"x12"  
Naturale Rettificato

**154049**  
120x120\_48"x48"  
Lappato Rettificato

**154009**  
60x120\_24"x48"  
Lappato Rettificato

**154019**  
60x60\_24"x24"  
Lappato Rettificato

**154029**  
30x60\_12"x24"  
Lappato Rettificato

**154039**  
10x30\_4"x12"  
Lappato Rettificato

modular system



**154304**  
Spina di pesce  
33,5x30\_13"x12"  
Naturale Rettificato

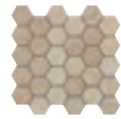

**154314**  
Esagona  
28x29\_11"x11 1/2"  
Naturale Rettificato



**154319**  
Muretto  
30x30\_12"x12"  
Naturale Rettificato



Sviluppo grafico  
per formato  
DESERT 120x120\_48"x48"  
Pattern by size  
Développement graphique par format  
Grafischer Entwurf für Format

# JUNGLE STONE

**8,8 mm** R10-B (Naturale)

## WILD



**154045**  
120x120\_48"x48"  
Naturale Rettificato



**154005**  
60x120\_24"x48"  
Naturale Rettificato



**154015**  
60x60\_24"x24"  
Naturale Rettificato

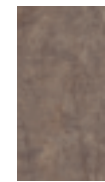

**154025**  
30x60\_12"x24"  
Naturale Rettificato



**154035**  
10x30\_4"x12"  
Naturale Rettificato

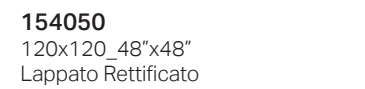

**154050**  
120x120\_48"x48"  
Lappato Rettificato

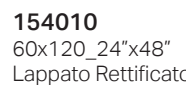

**154010**  
60x120\_24"x48"  
Lappato Rettificato

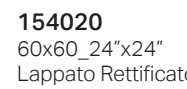

**154020**  
60x60\_24"x24"  
Lappato Rettificato

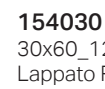

**154030**  
30x60\_12"x24"  
Lappato Rettificato



**154040**  
10x30\_4"x12"  
Lappato Rettificato

modular system



**154305**  
Spina di pesce  
33,5x30\_13"x12"  
Naturale Rettificato



Wild  
 Gravel  
**154310**  
Intreccio  
30x30\_12"x12"  
Naturale Rettificato



**154315**  
Esagona  
28x29\_11"x11 1/2"  
Naturale Rettificato



**154320**  
Muretto  
30x30\_12"x12"  
Naturale Rettificato



Sviluppo grafico  
per formato  
WILD 120x120\_48"x48"  
Pattern by size  
Développement graphique par format  
Grafischer Entwurf für Format



# JUNGLE STONE

8,8 mm R10-B (Naturale)

100% DESIGN AND PRODUCTION OF ITALY



ANSI A - 137.1: 2012 WET DYNAMIC COEFFICIENT OF FRICTION | DCOF ≥ 0,42

	120x120 48"x48" Nat Ret	120x120 48"x48" Lap Ret	60x120 24"x48" Nat Ret	60x120 24"x48" Lap Ret	60x60 24"x24" Nat Ret	60x60 24"x24" Lap Ret	30x60 12"x24" Nat Ret	30x60 12"x24" Lap Ret	10x30 4"x12" Nat Ret	10x30 4"x12" Lap Ret	Decoro Spina di pesce Spina di pesce decorative tile	Decoro Intreccio Weave	Decoro Esagona Esagona decorative tile	Muretto Brick-effect mosaic	Battiscopa Skirting	Gradino costa retta Straight-edge step **	Gradino costa retta - Angolo SX / DX Straight-edge step - LH/RH corner **		
SILVER	154041	154046	154001	154006	154011	154016	154021	154026	154031	154036	154301	154306	154311	154316	154101	154201	154206	154221 SX 154211 DX	154226 SX 154216 DX
GRAVEL	154042	154047	154002	154007	154012	154017	154022	154027	154032	154037	154302		154312	154317	154102	154202	154207	154222 SX 154212 DX	154227 SX 154217 DX
BONE	154043	154048	154003	154008	154013	154018	154023	154028	154033	154038	154303	154308	154313	154318	154103	154203	154208	154223 SX 154213 DX	154228 SX 154218 DX
DESERT	154044	154049	154004	154009	154014	154019	154024	154029	154034	154039	154304		154314	154319	154104	154204	154209	154224 SX 154214 DX	154229 SX 154219 DX
WILD	154045	154050	154005	154010	154015	154020	154025	154030	154035	154040	154305	154310	154315	154320	154105	154205	154210	154225 SX 154215 DX	154230 SX 154220 DX
CODICE PREZZO PRICE CODE	M121	M131	M109	M121	M093	M117	M085	M117	M123	M139	M189	M197	M303	M167	P017	P207	P215	P231	P243

	Pallet 143x123	Epal 80x120	Epal 80x120	Epal 80x120	Epal 80x120	Epal 80x120	Epal 80x120	Epal 80x120	Epal 80x120	Epal 80x120	Epal 80x120	Epal 80x120	Epal 80x120	Epal 80x120	Epal 80x120	Epal 80x120
IMBALLO cm h. PACKING cm h.	75	75	75	75	81	-	-	-	-	-	-	-	-	-	-	-
Icon x	1	2	3	6	19	6	6	6	6	15	2	-	-	-	-	1
m <sup>2</sup> x	1,44	1,44	1,08	1,08	0,57	0,60	0,54	0,48	0,54	0,63	-	-	-	-	-	-
Kg x	28,8	29,82	22,84	22,64	11,43	11,71	10,36	9,41	10,36	13,28	20,70	-	-	-	-	10,80
Icon x	40	32	40	48	72	60	60	60	60	-	-	-	-	-	-	-
m <sup>2</sup> x	57,6	46,08	43,20	51,84	41,04	36,00	32,40	28,80	32,40	-	-	-	-	-	-	-
Kg x	1152	974	934	1107	843	722,60	641,60	584,60	641,60	-	-	-	-	-	-	-

\*\* A DISPOSIZIONE SOLO SU RICHIESTA. TEMPI DI CONSEGNA: 30GG.  
Available upon request only. Delivery terms: 30 days.  
Disponible seulement sur requête. Délais de livraison: 30 jours.  
Verfügbar auf Anfrage. Lieferzeit: 30 Tage.

I PESI RIPORTATI IN TABELLA SONO INDICATIVI IN QUANTO POSSONO SUBIRE LEGGERE VARIAZIONI PER MOTIVI PRODUTTIVI.  
The weights stated in the chart are approximate as some changes may be necessary for production reasons.  
Les poids figurant dans le tableau sont fournis à titre indicatif car ils peuvent subir de légères variations pour des raisons de production.  
Die in der Tabelle aufgeführten Gewichte sind nicht bindend, da sie aus Produktionsgründen leichte Änderungen aufweisen können.

# JUNGLE STONE

## CARATTERISTICHE TECNICHE

Technical features. Caractéristiques techniques. Technische Eigenschaften

### GRES PORCELLANATO COLORATO IN MASSA ISO 13006 - G - Bla (E ≤ 0,5%) UNI EN 14411 - G -

COLORÉ BODY PORCELAIN STONEWARE . GRÈS CÉRAMÉ COLORÉ DANS LA MASSE . EINGEFÄRBTES FEINSTEINZEUG

ISO 13006 - G - Bla (E ≤ 0,5%) UNI EN 14411 - G -

CARATTERISTICA SPECIFICATION CARACTERISTIQUE EIGENSCHAFT	METODO DI PROVA TEST METHODS METHODE D'ESSAI TESTVERFAHREN	VALORE PRESCRITTO GRES PORCELLANATO COLORATO IN MASSA FIXED VALUE VALEUR PRESCRITE VORGESCHRIEBENER WERT	 Civilization of Beauty			
<b>CARATTERISTICHE DIMENSIONALI</b> DIMENSIONAL CHARACTERISTICS - DIMENSIONS - DIMENSIONALE EIGENSCHAFTEN	ISO 10545-2	<b>NATURALE</b> <b>RETTIFICATO</b> <b>LAPPATO / RETTIFICATO</b>	<b>CONFORME</b> COMPLIANT CONFORME ERFÜLLT	<b>CONFORME</b> COMPLIANT CONFORME ERFÜLLT	<b>CONFORME</b> COMPLIANT CONFORME ERFÜLLT	
<b>LUNGHEZZA E LARGHEZZA</b> LENGTH AND WIDTH - LONGUEUR ET LARGEUR - LÄNGE UND BREITE						± 0,6 %
<b>SPESSORE</b> THICKNESS - EPAISSEUR - STÄRKE						± 5 %
<b>RETTILINEITÀ DEGLI SPIGOLI</b> STRAIGHTNESS OF EDGES - RECTITUDE DES BORDS - RECHTECKIGKEIT DER ECKEN						± 0,5 %
<b>ORTOGONALITÀ</b> ORTHOGONALITY - ORTHOGONALITE - RECHTWINKLIGKEIT						± 0,5 %
<b>PLANARITÀ (Curvatura del centro - curvatura dello spigolo - svergolamento)</b> PLANARITY (Curvature of centre - curvature of edge - bending) PLANARITE (Courbure du centre - courbure de l'arête - gauchissement) EBENHEIT (Krümmung der Mitte - Krümmung der Kante - Verdrehung)						± 0,5 %
<b>QUALITÀ DELLA SUPERFICIE</b> SURFACE QUALITY - QUALITE DE LA SURFACE - QUALITÄT DER OBERFLÄCHE		<b>95% DELLE PIASTRELLE ESENTI DA DIFETTI VISIBILI</b> 95% OF TILES SHOW NO VISIBLE DEFECTS 95% DES CARREAUX SONT DÉPOURVUS DE DÉFAUTS VISIBLES 95% DER FLIESEN SIND FREI VON SICHTBAREN FEHLERN				
<b>ASSORBIMENTO D'ACQUA</b> WATER ABSORPTION - ABSORPTION D'EAU - WASSERAUFNAHME	ISO 10545-3	≤ 0,5 %	<b>CONFORME - COMPLIANT</b> CONFORME - ERFÜLLT			
<b>RESISTENZA ALLA FLESSIONE</b> BREAKING MODULUS - RESISTANCE A LA FLEXION - BIEGEFESTIGKEIT	ISO 10545-4	35 N/mm <sup>2</sup>	<b>CONFORME - COMPLIANT</b> CONFORME - ERFÜLLT			
<b>SFORZO DI ROTTURA</b> MODULUS OF RUPTURE - CHARGE DE RUPTURE - BRUCHLAST		<b>SPESSORE</b> THICKNESS - EPAISSEUR - STÄRKE ≥ 7,5 mm: min. 1300 N < 7,5 mm: min. 700 N	<b>CONFORME - COMPLIANT</b> CONFORME - ERFÜLLT			
<b>DETERMINAZIONE DELLA RESISTENZA A FLESSIONE E CARICO DI ROTTURA</b> DETERMINATION OF BREAKING MODULUS AND MODULUS OF RUPTURE DÉTERMINATION DE LA RÉSISTANCE À LA FLEXION ET À LA CHARGE DE RUPTURE BESTIMMUNG DER BIEGEFESTIGKEIT UND DER BRUCHLASTBESTÄNDIGKEIT	UNI EN 1339:2005 / COR. 2011 ANNEX F	<b>SPESSORE - THICKNESS</b> EPAISSEUR - STÄRKE 20 mm	<b>SPESSORE 20 mm</b>	<b>CLASSE U11</b>		
<b>RESISTENZA ALL'ABRAZIONE PROFONDA</b> DEEP ABRASION RESISTANCE - RESISTANCE A L'ABRASION PROFONDE BESTÄNDIGKEIT GEGEN TIEFENVERSCHLEIß	ISO 10545-6	≤ 175 mm <sup>3</sup>	<b>CONFORME - COMPLIANT</b> CONFORME - ERFÜLLT			
<b>COEFFICIENTE DI DILATAZIONE TERMICA LINEARE</b> THERMAL EXPANSION COEFFICIENT - COEFFICIENT DE DILATATION THERMIQUE LINEAIRE - WARMEAUDEHNUNGSKOEFFIZIENT	ISO 10545-8	<b>METODO DISPONIBILE</b> AVAILABLE ON REQUEST METHODE DISPONIBLE VERFÜGBARES VERFAHREN	≤ 7x10 <sup>-6</sup> °C <sup>-1</sup>			
<b>RESISTENZA AGLI SBALZI TERMICI</b> THERMAL SHOCK RESISTANCE - RESISTANCE AUX ECARTS DE TEMPERATURE TEMPERATURWECHSELBESTÄNDIGKEIT	ISO 10545-9	<b>METODO DISPONIBILE</b> AVAILABLE ON REQUEST METHODE DISPONIBLE VERFÜGBARES VERFAHREN	<b>RESISTENTI - RESISTANT</b> RÉSISTANTS - WIDERSTANDSFAHIG			
<b>RESISTENZA AL GELO</b> FROST RESISTANCE - RESISTANCE AU GEL - FROSTBESTÄNDIGKEIT	ISO 10545-12	<b>RICHIESTA - ALWAYS TESTED</b> EXIGÉE - NOTWENDIG	<b>RESISTENTI - RESISTANT</b> RÉSISTANTS - WIDERSTANDSFAHIG			
<b>PRODOTTI CHIMICI AD USO DOMESTICO ED ADDITIVI PER PISCINA</b> HOUSEHOLD CHEMICALS AND SWIMMING POOL WATER CLEANSERS PRODUITS CHIMIQUES COURANTS ET ADDITIFS POUR PISCINE CHEM.PRODUKTE FÜR DEN HAUSHALTSGEBRAUCH UND ZUSATZ FÜR SCHWIMMBÄDER	ISO 10545-13	min. UB	UA			
<b>ACIDI ED ALCALI A BASSA CONCENTRAZIONE</b> ACIDS AND LOW CONCENTRATION ALKALIS - ACIDES ET ALCALI A FAIBLE CONCENTRATION - SÄUREN UND ALKALI IN GERINGER KONZENTRATION		<b>COME DICHIARATO DAL PRODUTTORE</b> AS DECLARED BY THE MANUFACTURER COMME LE DÉCLARE LE PRODUCTEUR WIE VOM HERSTELLER ERKLÄRT	<b>RESISTENTI</b> RESISTANT RÉSISTANTS WIDERSTANDSFAHIG			
<b>ACIDI ED ALCALI AD ALTA CONCENTRAZIONE</b> ACIDS AND HIGH CONCENTRATION ALKALIS - ACIDES ET ALCALI A FORTE CONCENTRATION SÄUREN UND ALKALI IN HOHER KONZENTRATION		<b>METODO DISPONIBILE</b> AVAILABLE ON REQUEST METHODE DISPONIBLE VERFÜGBARES VERFAHREN	<b>RESISTENTI</b> RESISTANT RÉSISTANTS WIDERSTANDSFAHIG			
<b>RESISTENZA ALLE MACCHIE</b> STAIN RESISTANCE - RESISTANCE AUX TACHES - FLECKBESTÄNDIGKEIT	ISO 10545-14	<b>METODO DISPONIBILE</b> AVAILABLE ON REQUEST METHODE DISPONIBLE VERFÜGBARES VERFAHREN	<b>RESISTENTI</b> RESISTANT RÉSISTANTS WIDERSTANDSFAHIG			
<b>STABILITÀ DEI COLORI ALLA LUCE</b> COLOUR STABILITY TO LIGHT - STABILITÉ DES COULEURS A LA LUMIERE LICHTECHTIGKEIT DER FARBEN	DIN 51094	<b>NON DEVONO PRESENTARE APPREZZABILI VARIAZIONI DI COLORE</b> THEY DO NOT HAVE TO SHOW VISIBLE COLOUR ALTERATION PAS DE MODIFICATIONS SENSIBLES DE COULEUR WEISEN KEINE SICHTBAREN FARBABWEICHUNGEN AUF	<b>CONFORME</b> COMPLIANT CONFORME ERFÜLLT			
<b>COEFFICIENTE DI ATTRITO (SCIVOLosità)</b> FRICTION COEFFICIENT (SLIP RISK) COEFFICIENT DE FROTTEMENT (GLISSANCE) REIBUNGSKOEFFIZIENT (GLÄTTE)	DIN 51130 DIN 51097 D.M.236/89 B.C.R. ANSI A 137.1:2012	<b>DOVE RICHIESTO</b> IF NEEDED SI DEMANDE NACH ANFORDERUNG	<b>A RICHIESTA</b> AVAILABLE ON REQUEST SUR DEMANDE AUF ANFRAGE			

**ATTENZIONE**  
Attention. Attention. Warnung

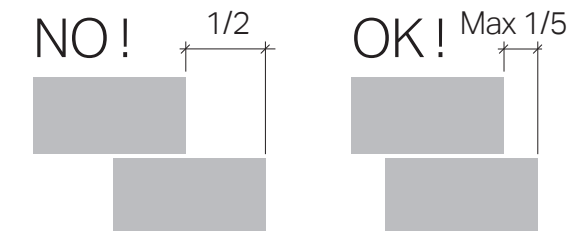

**Si consiglia di mantenere una fuga di 2 mm per la posa in monoformato degli articoli rettificati.**  
**Si consiglia di mantenere una fuga di 3 mm per la posa in multiformato (da 2 formati e oltre) degli articoli rettificati.**  
**Si consiglia di mantenere una fuga di 4 mm per la posa degli articoli con bordi non rettificati.**  
If you are laying same sized straightened-edged tiles, we recommend you keep a 2 mm joint.  
If you are laying different sized straightened-edged tiles (two or more sizes) together, we recommend you keep a 3 mm joint.  
In the case of non-straightened-edged tiles, we recommend you keep a 4 mm joint.

On conseil de préserver un joint de 2 mm pour la pose en mon format des articles rectifiés.  
On conseil de préserver un joint de 3 mm pour la pose en multiformat (de 2 formats et plus) des articles rectifiés.  
On conseil de préserver un joint de 4 mm pour la pose des articles présentant des bords non rectifiés.

Es wird geraten, eine Fuge von 2 mm bei der Verlegung der geschliffenen Artikel im Einzelformat einzuhalten.  
Es wird geraten, eine Fuge von 3 mm bei der Verlegung der geschliffenen Artikel als Multiformat (2 Formate und mehr) einzuhalten.  
Es wird geraten, eine Fuge von 4 mm bei der Verlegung der Artikel mit ungeschliffenen Rändern einzuhalten.

**Per un risultato ottimale si consiglia di utilizzare i cunei durante la posa.**

For a perfect result, we recommend you use wedges during laying.  
Nous conseillons d'utiliser les coins durant la pose pour un résultat optimal.  
Für ein ausgezeichnetes Ergebnis wird empfohlen, bei der Verlegung die Keile zu verwenden.

Le cromie, le strutture e le grafiche delle piastrelle riprodotte nelle immagini del catalogo potrebbero non corrispondere fedelmente al prodotto industriale.  
The colours, structures, and patterns of the tiles illustrated in the catalogue might not correspond exactly to the actual product.  
Les tonalités, les structures et les graphismes des carreaux reproduits sur les images du catalogue pourraient ne pas correspondre idéalement au produit industriel.  
Es ist möglich, dass die im Katalog abgebildeten Fliesen in Bezug auf Farbton, Struktur und Grafik vom Industrieerzeugnis abweichen.

La Fabbrica S.p.A. si riserva di apportare, senza alcun preavviso, le modifiche che riterrà più opportune al fine di migliorare il prodotto.  
Quanto riportato è da considerarsi indicativo e non esaustivo in riferimento ai colori e alle caratteristiche estetiche dei prodotti.

La Fabbrica S.p.A. reserves the right to make any changes it deems fit in order to improve the product, without prior notice.  
All images are provided for illustrative purposes only and other colours and aesthetic features are available.

La Fabbrica S.p.A. se réserve le droit d'apporter, sans préavis, les modifications qu'elle jugera opportunes afin d'améliorer le produit.  
Les informations ci-dessus sont fournies à titre indicatif et elles ne sont pas contraignantes en ce qui concerne les couleurs et les caractéristiques esthétiques des produits.

Die Firma La Fabbrica S.p.A. behält sich vor, ohne jegliche vorherige Ankündigung jene Änderungen vorzunehmen, die sie zur Verbesserung des Produktes für angebracht hält.  
Die Angaben sind bezüglich der Farben und ästhetischen Eigenschaften der Produkte als Richtwerte und nicht als vollständig anzusehen.

## Certificazioni di prodotto

Product certification. Certification de produit. Produkt Zertifizierungen



Certificazione obbligatoria per l'esportazione in Cina.  
Certification mandatory for export to China.  
Certification obligatoire pour l'exportation en Chine.  
Für den Export nach China obligatorische Zertifizierung.  
放射性水平 A类





Consulta il sito [www.lafabbrica.it](http://www.lafabbrica.it) per vedere gli ultimi aggiornamenti sulla serie.  
Check out our website at [www.lafabbrica.it](http://www.lafabbrica.it) for the latest updates on the series.  
Consultez le site [www.lafabbrica.it](http://www.lafabbrica.it) pour connaître les dernières mises à jour de la série.  
Auf der Website [www.lafabbrica.it](http://www.lafabbrica.it) finden Sie die neuesten Informationen zur Serie.

AD: **Marketing La Fabbrica**  
Print: **BBold srl**  
I Edizione: **Agosto 2021**



Civilization of Beauty



La Fabbrica S.p.A.  
Via Emilia Ponente, 2070  
48014 Castel Bolognese (RA) Italy  
Tel. +39 0546 - 659911 - Fax +39 0546 - 656223  
[www.lafabbrica.it](http://www.lafabbrica.it) - [www.avaceramica.it](http://www.avaceramica.it)  
[info@lafabbrica.it](mailto:info@lafabbrica.it)

ITAL CER  
GROUP

FOLLOW US

